

**CONCURSO**  
**PROJETO DO JARDIM SENSITIVO**  
**do**  
**PROGRAMA ARBORETUM**

---

## **1. INTRODUÇÃO**

O Programa *Arboretum* tem como objetivo a conservação, restauração e valorização da Mata Atlântica e de sua diversidade, especialmente a diversidade arbórea, por meio da construção e difusão do conhecimento.

Em sua estrutura o Programa *Arboretum* conta com uma Base de Conservação e Restauração da Diversidade Florestal, que abrigará coleções botânicas, arboreto, viveiro e laboratório de sementes, além do jardim sensitivo.

A Base do *Arboretum* bem como o Jardim estão localizados na cidade de Teixeira de Freitas-BA atendendo primeiramente ao público do Município, bem como a toda a região. O público alvo do Jardim Sensitivo serão pessoas com limitações físicas de mobilidade, visão, audição, ou diferencial cognitivo, além de crianças ou idosos. O Jardim também atenderá ao público em geral como grupos específicos de associações, escolas ou outras organizações.

Embora o Jardim Sensitivo tenha uma proposta direcionada especialmente para o público com limitações visuais, deve-se considerar também, para este Jardim, as limitações de locomoção, com preocupação especial para o detalhamento das trilhas e espaços contemplativos.

O Projeto vencedor será executado na íntegra. Pode, porém, ocorrer alguma adequação em termos dos materiais especificados e plantas em função de sua disponibilidade. Para as adequações o autor ou autores do projeto serão consultados. Na entrada do Jardim será disposta uma placa com o nome dos autores (aluno e orientador) e da instituição vencedora do concurso.

## **2. DAS CONDIÇÕES E DOS REQUISITOS PARA PARTICIPAÇÃO**

### **2.1. DA HABILITAÇÃO**

- 2.1.1. Podem participar do concurso alunos matriculados em qualquer curso de graduação;
- 2.1.2. Alunos matriculados em cursos técnicos;

2.1.3. A proposta deverá ser submetida por uma dupla, formada pelo professor orientador e o aluno.

## **2.2. DA INSCRIÇÃO**

A dupla deverá se inscrever até o **dia 30 de junho de 2015**, por meio da ficha em anexo, que deverá ser encaminhada à Coordenação Administrativa do Programa no email: [permindio.filho@fjs.org.br](mailto:permindio.filho@fjs.org.br) / [programaarboretum@gmail.com](mailto:programaarboretum@gmail.com)

Após aceita a inscrição, o representante da dupla receberá a planta no formato. dwg (AutoCAD) do espaço do Jardim.

Qualquer candidato (aluno ou professor orientador) poderá concorrer apenas com uma proposta. Na hipótese de se constatar a participação de um mesmo candidato na apresentação de mais de um projeto, os respectivos projetos serão desclassificados automaticamente.

## **2.3. É VEDADA A INSCRIÇÃO DE PROJETOS:**

De membros do Conselho Gestor do Programa *Arboretum* e seus parentes, consanguíneos ou afins, até terceiro grau.

## **3. DO ESPAÇO DO JARDIM**

O Jardim ocupará um espaço de 1.550 m<sup>2</sup> localizado na Base de Conservação e Restauração da Diversidade Florestal do Programa *Arboretum*.

Fotos da Base podem ser acessadas através do link:

[www.flickr.com/photos/programa-arboretum/](http://www.flickr.com/photos/programa-arboretum/)

Fotos do espaço destinado ao Jardim podem ser acessadas no link

<https://www.flickr.com/photos/programa-arboretum/sets/72157647918927056/>

### 3.1. PLANTA DE LOCALIZAÇÃO

( imagem da área com localização do prédio )

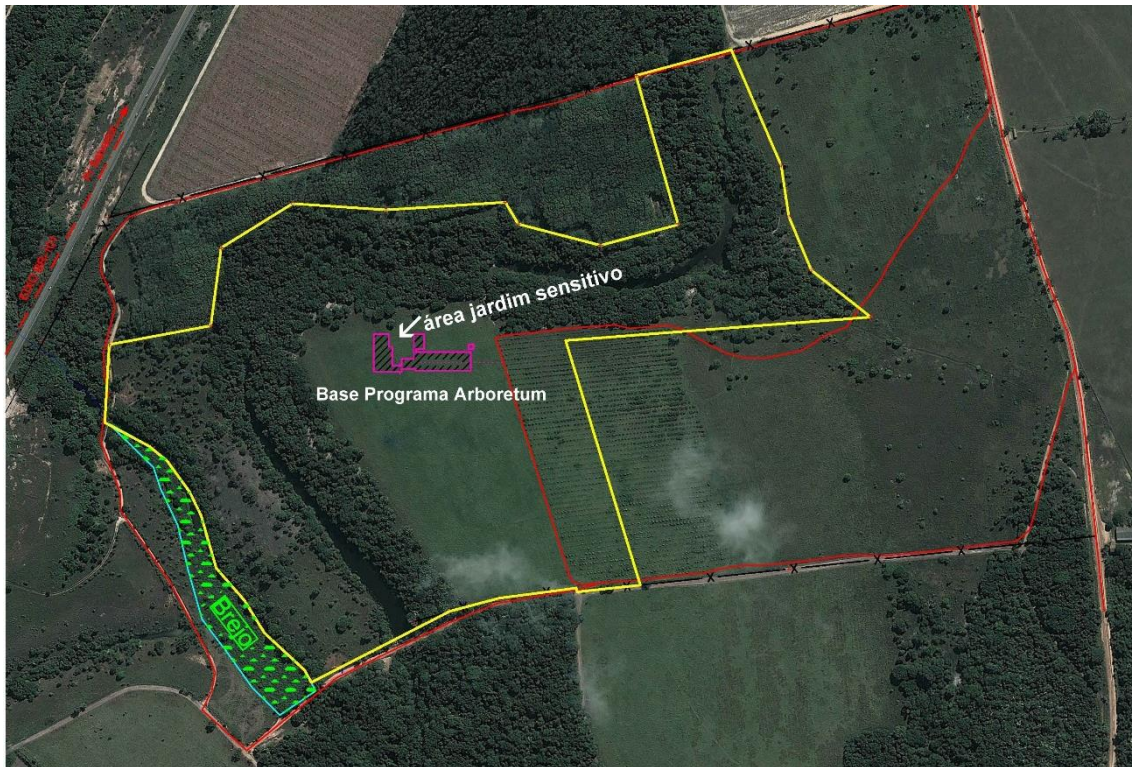

### 3.2. PLANTA DE SITUAÇÃO

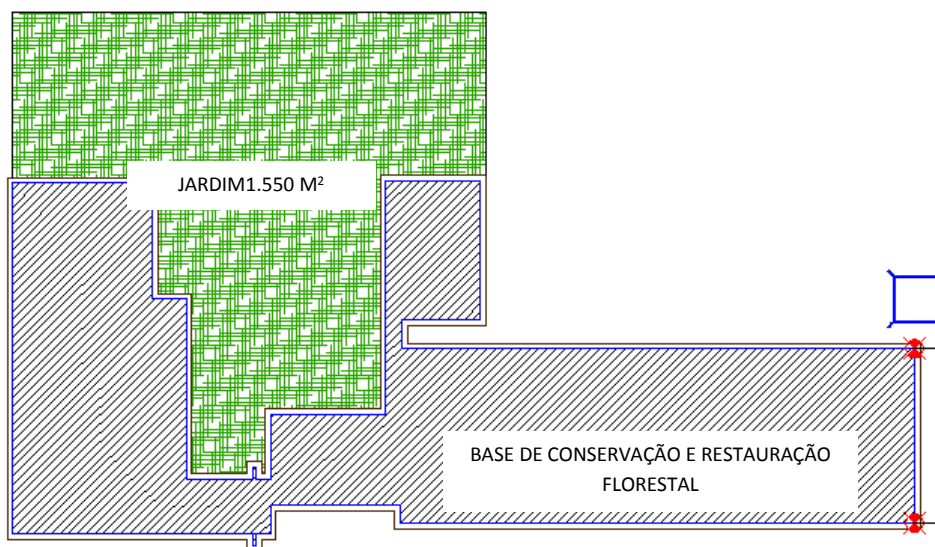

#### **4. VALOR DISPONÍVEL PARA O PROJETO**

O valor de referência disponibilizado para a construção do Jardim é de R\$50.000,00 (cinquenta mil reais).

#### **5. CRITÉRIOS OBRIGATÓRIOS NO PROJETO**

O projeto deverá contemplar:

- 4.1. A utilização prioritária de plantas nativas da mata atlântica da região;
- 4.2. A utilização, entre outros, do recurso hídrico, seja para toque ou para audição;
- 4.3. A utilização de guias nas trilhas (marcadores no piso e barras);
- 4.4. Placas em Braille;
- 4.5. A utilização de plantas com diferentes hábitos e estruturas (cipós; arbustos; árvores e herbáceas).

#### **5. SUBMISSÃO DA PROPOSTA**

A proposta deverá obrigatoriamente contemplar os seguintes itens:

5.1. **Desenhos livres** apresentados em qualquer técnica instrumental e/ou processo gráfico (perspectiva; fotomontagem, croquis, maquetes);

5.2. **04 Pranchas** (em formato A1 - 840 x 596 mm)

- 01 Prancha com a planta baixa, na escala de 1/100;
- 01 Prancha com a planta baixa do paisagismo, na escala de 1/100;
- 01 Prancha com o detalhamento do Jardim, escalas variadas;
- 01 Prancha de fachadas e cortes na escala de 1/100.

5.3. **Proposta conceitual do Jardim;**

5.4. **Memorial descritivo, explicitando materiais e acabamentos;**

5.5. **Lista de espécies utilizadas** no jardim com nome científico e vulgar;

As Pranchas devem ser postadas nos Correios até o prazo máximo de submissão das propostas.

A versão digital deve ser encaminhada junto com as pranchas no formato DWG (pranchas) e PDF (texto).



## **6. DA COMISSÃO JULGADORA**

A Comissão Julgadora será composta por membros do Conselho Gestor do Programa *Arboretum* e convidados indicados pelo mesmo.

## **7. DOS CRITÉRIOS PARA JULGAMENTO**

- 7.1. Qualidade da apresentação;
- 7.2. O conceito do jardim;
- 7.3. O nível de detalhamento da proposta;
- 7.4. A criatividade, a diversidade e a inovação na proposta;
- 7.5. A utilização de materiais reciclados ou reutilizados;
- 7.6. Soluções com boa relação custo/benefício.

## **8. DA PREMIAÇÃO**

A dupla vencedora ganhará um passeio de um dia no Parque Nacional Marinho de Abrolhos e visita ao espaço do Jardim Sensitivo e à Base de Conservação e Restauração da Diversidade Florestal, incluso deslocamento aéreo (para distâncias superiores a 300 km) ou terrestre (para distâncias inferiores à 300 Km), hospedagem de 01 dia em Teixeira de Freitas-BA e hospedagem de dois dias em Caravelas-BA.

**Atenção:** A dupla vencedora não terá direito à acompanhante.

Os segundo e terceiro lugares receberão uma menção honrosa.

**Obs:** A viagem deverá ser realizada entre agosto e novembro de 2015 perfazendo um total de quatro dias (três diárias): sendo dois dias para deslocamento (ida e volta), um dia para visita à Base e ao Jardim e um dia para visita ao Parque Nacional Marinho de Abrolhos.

## **9. DO CRONOGRAMA**

### **9.1. PRAZO PARA SUBMISSÃO DOS PROJETOS**

Os projetos deverão ser postados, via sedex, até o dia **30 de junho de 2015** para o seguinte endereço:

**Programa Arboretum**

Rua Sagrada Família, nº 154, Bela Vista, Teixeira de Freitas/BA CEP 45990-903

Telefones: 73 3011-5700 / 71 9965-9812

#### **10. DO RESULTADO DO JULGAMENTO**

O resultado será divulgado no dia 31 de julho de 2015, no site do Programa Arboretum: [www.programaarboretum.eco.br](http://www.programaarboretum.eco.br) e da Fundação José Silveira [www.fjs.org.br](http://www.fjs.org.br) e na página no facebook: [www.facebook.com/programaarboretum](http://www.facebook.com/programaarboretum)

#### **11. DAS INSCRIÇÕES JÁ REALIZADAS**

As inscrições já realizadas, de acordo com o edital anterior, serão consideradas para efeito de premiação.

#### **12. DAS CONDIÇÕES GERAIS**

Os autores das propostas desse Concurso concordam com a condição que a participação no Concurso importará na cessão dos seus direitos inerentes às propostas em favor do Programa *Arboretum*, que poderá utilizá-las de acordo com sua conveniência.